Продается 2-к квартира / вариант № 279768

Дзержинский р-н,

Новосибирск, ул. Кошурникова, 49

4 800 000 руб.

ПЛОЩАДЬ

Общая: 44,0 м² Жилая: 29,0 м² Кухня: 5,0 м²

Этаж	5
Этажность	5
Материал стен	Панель
Тип недвижимости	Квартира
Планировка	Смежная

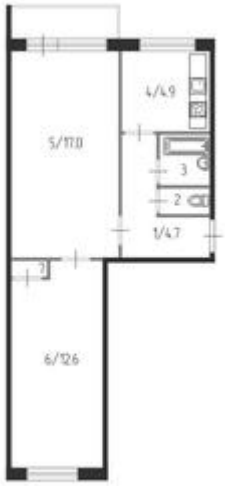

За объект внесен аванс. Полноценная 2-комнатная квартира рядом с метро "Золотая Нива"! Что Вас ждет: * "Солнечная и уютная квартира с просторными комнатами. " * "Тихий и зеленый двор для прогулок и отдыха. " * "Развитая инфраструктура - все необходимое под боком. " "Идеальный вариант для тех, кто ценит комфорт и удобство! " * Шикарное расположение: 2 минуты пешком до метро "Золотая Нива"! * В шаговой доступности - все необходимое для комфортной жизни: детский сад №428, №401, №440, средняя школа №7, лицей №113, школа №167, сад Мичуринцев, Перинатальный центр, поликлиника № 7 и № 17, НГАУ, аптеки, магазины, все для комфортного проживания. * Солнечная и уютная квартира: Всегда светло и приятно. * Окна квартиры выходят на разные стороны дома. * В подарок остается: прихожая, кухонный гарнитур, холодильник, кухонный стол. * В прошлом году был произведен ремонт крыши и подвала, в подъезде чисто, соседи благополучные. * Остановки общественного транспорта рядом: Легко добраться в любую точку города. Это идеальный вариант для семьи с детьми, либо для сдачи в аренду! Обменный вариант подобран. * Вас ждет приятный бонус при покупке - сертификат HOFF на 30 000 рублей! Звоните прямо сейчас, чтобы узнать подробнее и записаться на просмотр.

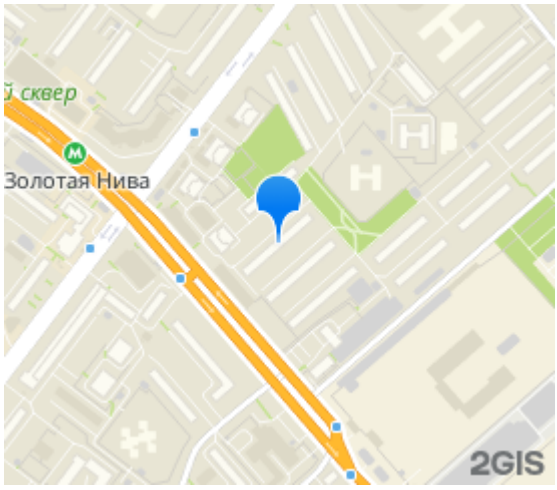

РИЭЛТОР

Кудинова Юлия Ивановна

Тел.: +7 (968) 221-43-64

Тел.: +7 (962) 835-77-80

e-mail: kudinova@granovit.ru

Вариант на сайте: www.granovit.ru//prodazha/2-k-kvartira/novosibirsk/dzerzhinskiy/koshurnikova-49/279768.html