ГРАНОВИТ
агентство недвижимости

Многоканальный телефон:
+7 /383/ 203-11-11
www.granovit.ru

Продается 2-к квартира / вариант № 213777

Дзержинский р-н,

Новосибирск, ул. Кошурникова, 55

5 050 000 руб.

ПЛОЩАДЬ

Общая: 44,2 м² Жилая: 31,3 м² Кухня: 6,0 м²

Этаж	1
Этажность	5
Материал стен	Панель
Тип недвижимости	Квартира
Планировка	Смежная

В продаже 2-х комнатная квартира, расположенная в 5-ти минутах от станции метро «Золотая Нива». Квартира с ремонтом. Установлены новые радиаторы отопления. В жилых комнатах на стенах обои, на полу ламинат, натяжные потолки, пластиковые окна. Сан узел раздельный. В туалете – стены и пол керамогранит, в ванной специальные панели. Дом удачно скрыт от шума и городской суеты. В доме произведён капитальный ремонт в 2023 году. Во дворе расположены детский сад и школа. В пешей доступности множество магазинов, супермаркетов, спортивных клубов, аптек. Просмотр по договоренности.

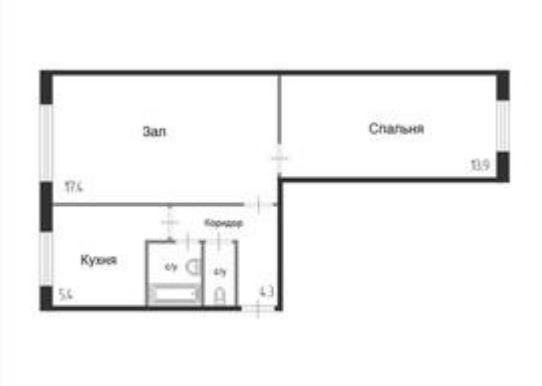

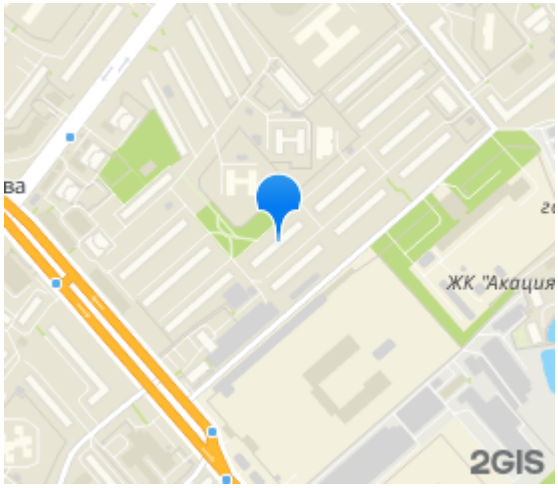

РИЭЛТОР

Титков Дмитрий Анатольевич

Тел.: +7 (969) 228-70-66

Тел.: +7 (383) 255-77-80

e-mail: titkov@granovit.ru

Вариант на сайте: www.granovit.ru//prodazha/2-k-kvartira/novosibirsk/dzerzhinskiy/koshurnikova-55/213777.html