Продается студия / вариант № 211973

Первомайский р-н,

Новосибирск, ул. Первомайская, 210

3 150 000 руб.

ПЛОЩАДЬ

Общая: 32,0 м² Жилая: 21,0 м² Кухня: 4,0 м²

Этаж	2
Этажность	5
Материал стен	Кирпич
Тип недвижимости	Квартира
Планировка	Студия

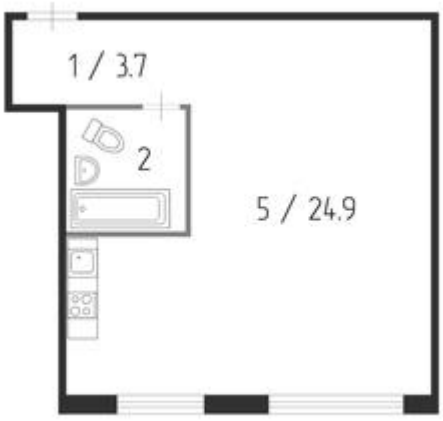

Квартира-студия в добротном кирпичном доме, на среднем этаже. Чистая, аккуратная: окна пластик, радиаторы установлены современные, обои свежие, кафель в ванной. Дом очень теплый, ухоженный подъезд после капитального ремонта без посторонних запахов. Обжитой микрорайон с развитой инфраструктурой: недалеко от дома находится живописный берег реки Иня и горнолыжный комплекс, школа, детские сады, лечебные учреждения, множество магазинов и супермаркетов Ярче,, Мария-Ра, Пятерочка остановка общественного транспорта с 10-ю маршрутами в любую часть города. -ж/д станция Разъезд Иня (до центра города без пробок, по расписанию) на первом этаже дома отдел полиции, что позволяет гражданам ни о чем не беспокоиться в плане безопасности, порядка и сохранности своих авто стоящих на просторной парковке у дома. Помогу с получением кредитного решения при необходимости. Подходит под все виды расчетов, любые сертификаты. Узаконена перепланировка. Звоните, просмотр по договоренности в удобное для Вас время.

РИЭЛТОР

Недорезова Ирина Юрьевна

Тел.: +7 (969) 228-77-65

Тел.: +7 (383) 255-77-80

e-mail: nedorezova@granovit.ru

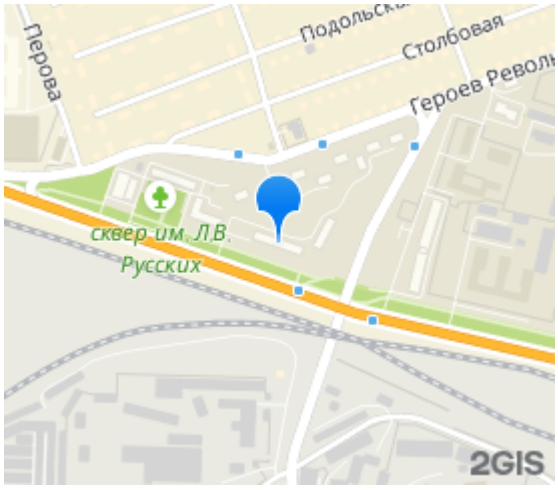

Вариант на сайте:
www.granovit.ru//prodazha/studiya/novosibirsk/pervomayskiy/pervomayskaya-210/211973.html